

**Fact-sheet  
Ständerats- und  
Nationalratswahlhochrechnungen 2007  
des Statistischen Amtes des Kantons Zürich**

Peter Moser



# Hochrechnung Ständeratswahl

- **Punktschätzungen** der Stimmenzahl der Kandidierenden
- **Vertrauensintervalle** zeigen an, in welchem Bereich das Schlussresultat höchstwahrscheinlich liegen wird, bzw. wie gut die Modellierung (beruhend auf Kandidatenresultaten und Parteiwähleranteilen der Vergangenheit) im Moment der Hochrechnung passt
- Das zu erwartende **absolute Mehr** wird ebenfalls hochgerechnet
- Timestamp/ausgezählte Gebiete
- Genauigkeit: In den Wahlgängen der Vergangenheit waren die Resultate der Hochrechnung der Regierungsratswahlen zuverlässig: +- ein paar tausend Stimmen

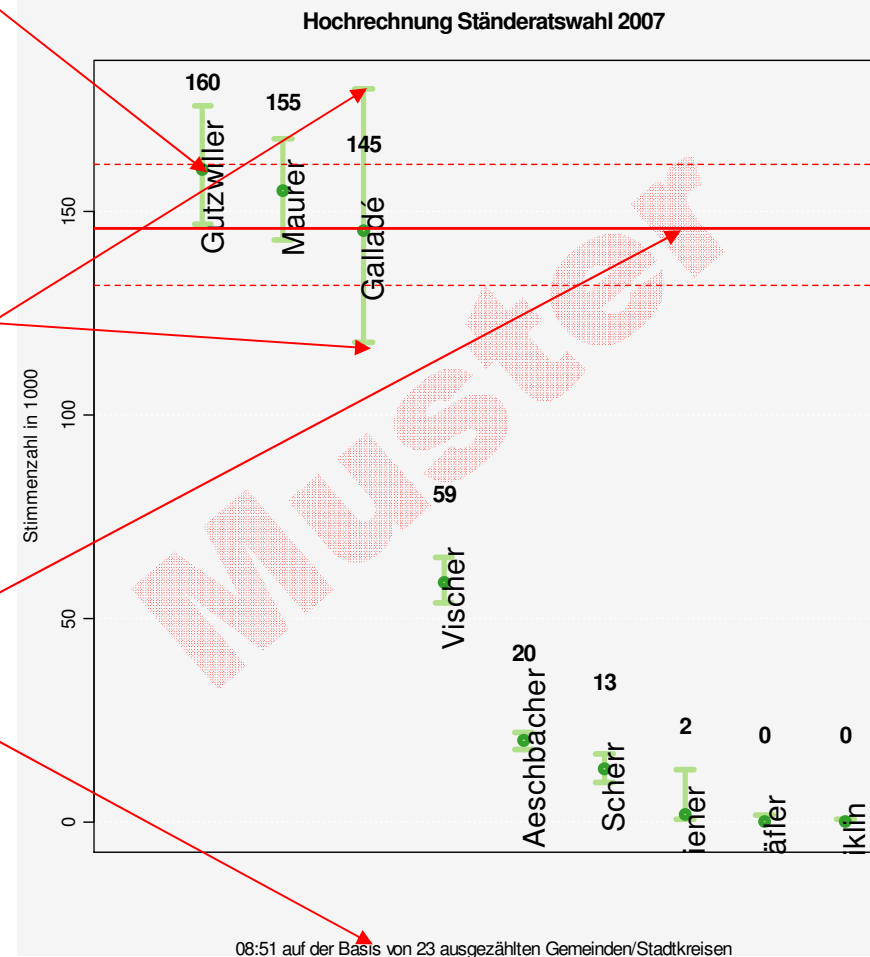

# Hochrechnung Parteien Nr-Wahl

- Eine Grafik zeigt die Resultate der Hochrechnung für Wähleranteile (voraussichtlich etwa gegen 15 Uhr) und etwas später zusätzlich auch für die Sitze in der zürcherischen Nationalratsdelegation
- Verschiebungen der Wähleranteile und Sitze gegenüber den NR-Wahlen 2003
- Hochgerechnet werden Parteien (bzw. Unterlistenverbindungen) und nicht Listen

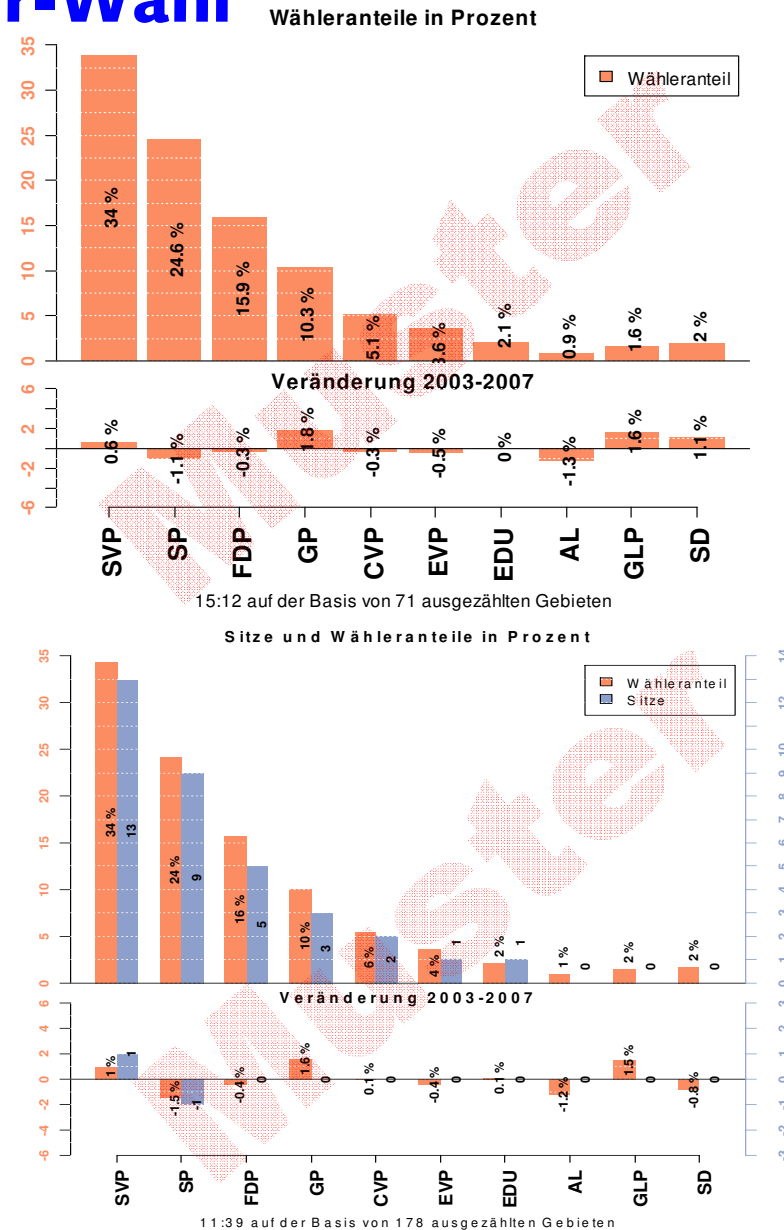

# Hochrechnung Gewählte NR-Wahl

- Im späteren Nachmittag wird auch eine Hochrechnung der mutmasslich Gewählten und pro Partei jeweils den zwei nächstrangierten „Überzähligen“ in tabellarischer Form publiziert
- Sie beruht auf einer Auswertung der Rangierung der Kandidierenden in den ausgezählten Gebieten
- Wir gehen davon aus, dass allfällige Kandidierende, die in den Nationalrat **und** den Ständerat gewählt werden, den letzteren vorziehen, und der/die Nächststrangierte auf der NR-Liste nachrücken würde

**IT RICH** Nationalratswahlen 2007: Hochrechnung Gewählte

Name	Status	Auszählungsstand
<b>SVP: 12 Sitze</b>		19.10.2007, 16:12
2. Natalie Rickli	neu	Gebiete: 185 / 185
3. Toni Bortoluzzi	bisher	Wähler/innen: 100%
4. Hans Fehr	bisher	
5. Hans Kaufmann	bisher	
6. Ernst Schibli	bisher	
7. Jürg Stahl	bisher	
8. Hans Rutschmann	bisher	
9. Christoph Mörgele	bisher	
10. Max Binder	bisher	
11. Ulrich Schläpfer	bisher	
12. Bruno Zuppiger	bisher	
13. Hans Egloff	neu	
14. Barbara Steinemann	neu	
15. Martin Arnold	neu	
<b>SP: 9 Sitze</b>		
1. Jacqueline Fehr	bisher	
2. Chantal Galladé	bisher	
3. Anita Thanei	bisher	
4. Vreni Hubmann	bisher	
5. Christine Göll	bisher	
6. Mario Fehr	bisher	
7. Andreas Gross	bisher	
8. Vreni Müller-Hemmi	bisher	
9. Barbara Marty Kälin	bisher	
10. Jacqueline Badran	neu	
11. Roberto Rodriguez	neu	
<b>FDP: 6 Sitze</b>		
1. Filippo Leutenegger	bisher	
3. Oskar Ulrich Denzler	neu	
4. Rudolf (Ruedi) Noser	bisher	
5. Doris Fiala	neu	
6. Hans-Peter Portmann	neu	
7. Markus Hutter	bisher	
8. Albert Leiser	neu	
9. Carmen Walker Späh	neu	
<b>Grüne: 3 Sitze</b>		

**Verantwortlich für Hochrechnung**  
Statistisches Amt des Kantons Zürich  
Dr. Peter Moser  
Direktwahl 044 225 12 35

**Legende**  
gemäss Hochrechnung  
gewählt  
nicht gewählt

## Zum Zeitplan der Hochrechnungen

- Der angedeutete Zeitplan der Ständerats- wie der Nationalratshochrechnung hat indikativen und nicht verbindlichen Charakter
- Der Ablauf hängt letztlich von der Geschwindigkeit der Auszählung ab, bzw. der Menge und Qualität des verfügbaren Datenmaterials
- Der Zeitpunkt der Publikation der Hochrechnungen liegt im Ermessen des Verantwortlichen

## Bottom-line Kommunikation Hochrechnungen

- Es handelt sich um Hochrechnungen – keine Wählerbefragungen
- Die Hochrechnung versucht auf der Grundlage bereits vorhandener Resultate des aktuellen und früherer Wahlgänge und eines daraus abgeleiteten mathematischen Modells, d.h. **systematisch das Schlussresultat** zu prognostizieren – Ist in dem Sinne mehr als „Wer-Weissen“
- Die politischen Verhältnisse in den noch nicht ausgezählten Gemeinden/Stadtkreisen sind bereits berücksichtigt!
- Die Hochrechnung ist umso besser, je weniger sie sich verändert
- **In diesem Sinne: Viel Spass mit der Hochrechnung des Statistischen Amts - „statistics in action“!**